



MINISTERO DELLE FINANZE

DIREZIONE GENERALE DEL CATASTO E DEI SERVIZI TECNICI ERARIALI

Linea 16

NUOVO CATASTO EDILIZIO URBANO

(R. DECRETO-LEGGE 13 APRILE 1939, N. 632)

Immobiliare dell'immobile situato nel Comune di SASSUOLO Via C. Sigonio 23
 SCHENETTI SERGIO N.3/5/20 -- RIGHI ELIA n.21/2/48 -- SCHENETTI VILMO n. 16/9/48
 FONTANA ERAIDO n. 12/13/49 tutti a FRASSIONO
 gata alla dichiarazione presentata all'Ufficio Tecnico Erariale di MODENA

scheda 5

allegato A/all'atto
ref. 15136/2593

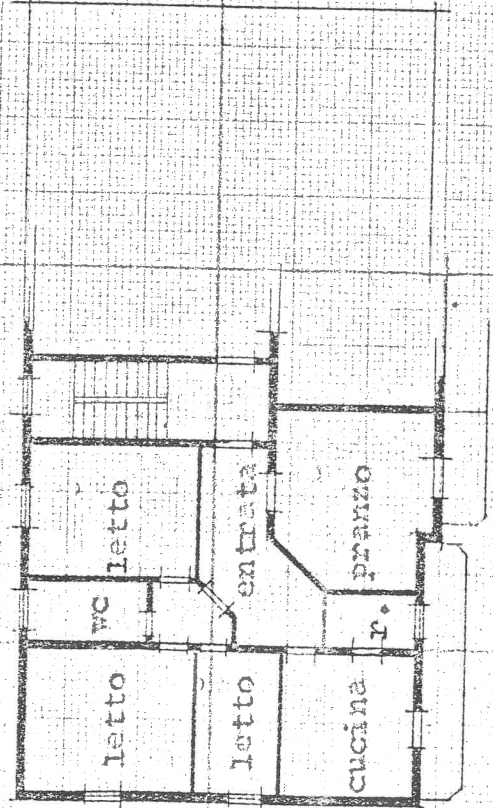

SECONDO PIANO 15136/2593



MINISTERO DELLE FINANZE

DIREZIONE GENERALE DEL CATASTO E DEI SERVIZI TECNICI ERARIALI

L. 15

NUOVO CATASTO EDILIZIO URBANO

(R. DECRETO-LEGGE 13 APRILE 1939, N. 652)

imetria dell'immobile situato nel Comune di SASSUOLO Via C. Siconio
SCHENETTI SERGIO n. 3/5/20 - RIGHI ELIA n. 21/2/48 - SCHENETTI VILMO n. 16/9/48
FONTANA ERALDO n. 12/12/49 tutti a Frassinoro
 data alla dichiarazione presentata all'Ufficio Tecnico Erariale di MODENA

scheda 14

Allegato A/all'atto
ref. 15136/2593

AREA CORTILEVA

